



Edition N°397
DÉCEMBRE 2025

Horaires de la Mairie

Lundi

13h30 - 17h30

Du mardi au jeudi

8h30 - 12h00 /

13h30 - 17h30

Vendredi et Samedi

8h30 - 12h00

Tel : 02.98.68.53.49

Mail :

mairie.plougourvest@
wanadoo.fr

Retrouvez toutes les infos
sur le site internet :

www.mairieplougourvest.fr



Permanences du Maire

Jean JEZEQUEL

Sur rendez-vous

Du lundi au vendredi

Samedi 9h30 - 12h00

Agence Postale

Du lundi au samedi

De 9h30 à 12h00

Tel : 02.98.68.58.50

Déchetterie de Besmen

Horaires d'hiver

Du 1er Octobre au 31 Mars

Lundi, Vendredi et Samedi

9h - 12h / 13h30 - 18h

Mardi et Mercredi

13h30 - 18h

Contact : 02.98.29.59.14

INTERCOMMUNALITÉ

■ UN NOËL DE SECONDE MAIN !

Et si, cette année, Noël rimait avec simplicité, créativité et solidarité ? De plus en plus de personnes choisissent de fêter un Noël de seconde main, une manière responsable et pleine de sens de préparer les fêtes sans céder à la surconsommation. Consommer autrement pour célébrer ensemble : que ce soit pour les cadeaux, la décoration, le choix de l'occasion, c'est une démarche écologique, solidaire économique. Donner une seconde vie à un objet, tout en réduisant les déchets et l'impact environnemental de nos achats. C'est aussi l'occasion de soutenir les ressourceries, associations caritatives et commerces locaux qui proposent des articles reconditionnés, recyclés ou faits main. Ces choix contribuent à limiter les déchets, préserver les ressources naturelles et à donner une seconde vie à des objets encore utiles. C'est aussi retrouver l'esprit authentique des fêtes : partager, transmettre et consommer avec sens. Un cadeau choisi avec soin vaut souvent bien plus qu'un achat impulsif. De nombreux marchés de Noël, foire aux jouets ont lieux durant décembre, sans oublier les différents ateliers pour faire soi-même de jolis présents. Un Noël de seconde main, c'est un petit geste pour la planète... et un grand geste pour les autres.

Le TRI en + du mois de décembre

Pas de casse-tête pour les déchets de fêtes ...

Dans le bac emballages et papier :

- emballages du repas
- emballages en carton et plastique
- tickets à gratter

Dans le sac d'ordures ménagères :

- nappes et serviettes en papier
- papiers cadeaux
- gros cartons

A la déchèterie :

- sapin
- décoration

Contactez l'ambassadrice du tri : Communauté de Communes du Pays de Landivisiau
Rue Robert Schuman à LANDIVISIAU - 02.98.68.42.41 ou l.marc@paysdelandi.com

■ RÉGULER SON CHAUFFAGE POUR FAIRE DES ÉCONOMIES

Des petits équipements de régulation du chauffage vous aident à maintenir votre logement à la bonne température, tout en réduisant jusqu'à 10 à 15 % vos consommations. Le thermostat d'ambiance permet de maintenir une température constante dans le logement, selon le réglage défini par les occupants. Il pilote l'ensemble du logement, qui continue d'être chauffé jusqu'à ce que la température de référence soit atteinte. Certains modèles programmables permettent en outre de définir des consignes en fonction des plages horaires. Pour fonctionner de manière optimale, le thermostat d'ambiance doit être placé dans une pièce de vie, à 1,5 mètre du sol environ, à l'écart des émetteurs de chaleur et des courants d'air. Les robinets thermostatiques jouent quant à eux le rôle de régulateurs pour chaque pièce : ils peuvent être placés dans toutes les pièces hormis celle qui contient le thermostat. Côté tarifs, comptez de 250 à 350 euros pour un thermostat d'ambiance, et de 70 à 100 euros par robinet thermostatique, pose comprise.

Heol vous offre un conseil gratuit et personnalisé pour vos projets de construction, rénovation et économie d'énergie au 47 rue de Brest à MORLAIX. Plus d'infos au 02 98 15 18 08 et www.heol-energies.org

■ CEREMONIE DU 11 NOVEMBRE

Les commémorations de l'Armistice du 11 novembre dernier ont rassemblé un large public venu faire perdurer le devoir de mémoire. Les membres de la FNACA étaient accompagnés notamment par de nombreux jeunes et leurs enseignants de l'Ecole Notre-Dame, de collégiens ainsi que d'habitants et élus du Conseil Municipal de la commune. Nous remercions toutes ces personnes pour leur engagement citoyen.



RETOUR SUR...



**Pays de
Landivisiau**
COMMUNAUTÉ DE COMMUNES

heol AGENCE LOCALE DE L'ÉNERGIE ET
DU CLIMAT DU PAYS DE MORLAIX



EXTRAIT DU PROCES VERBAL DU CONSEIL MUNICIPAL DU 4 SEPTEMBRE 2025

En préambule du Conseil Municipal, Mr le Maire a fait le point sur le début de l'étude préalable à l'aménagement du Centre Bourg. Le bureau d'étude COHue va intervenir du 09 au 12 septembre sur la commune à travers des ateliers, déambulation et permanences à destination des habitants de la commune.

CCPL : modification statutaire avec la compétence « Défense extérieure contre l'incendie »

Par délibération du 30 juin 2025, la CCPL a délibéré favorablement en vue de doter l'intercommunalité de la compétence facultative « Défense extérieure contre l'incendie » (DECI). Elle a pour objet d'assurer, l'alimentation en eau des moyens des services d'incendie et de secours par l'intermédiaire de points d'eau identifiés à cette fin. Suite à cet exposé, le conseil Municipal, à l'unanimité, approuve la modification statutaire, concernant la compétence facultative « Défense extérieure contre l'incendie » et valide le transfert de compétence à la CCPL.

Sollicitation du Fonds Vert dans le cadre de la réhabilitation du Commerce

Vu le dispositif Fonds vert – édition 2025, considérant l'intérêt communal à revitaliser le centre-bourg par la remise en activité d'un local commercial ; considérant les bénéfices environnementaux attendus (réduction des consommations d'énergie, confort d'été, réemploi des matériaux biodiversité, mobilités douces autour du site) ; Mr le Maire présente la volonté de procéder à la rénovation complète du local communal de 250 m² au cœur du bourg avec sa mise aux normes, isolation biosourcée, ventilation, production de chaleur performante, traitement des confort d'été... Le conseil Municipal, à l'unanimité des membres présents, approuve la sollicitation de la subvention du Fonds Verts.

Eveil Culturel et Sportif pour les enfants et Multisports pour les adultes

Mr le Maire, expose à l'assemblée, la volonté de continuer à proposer ses activités sportives et culturelles aux enfants ainsi qu'aux adultes qui connaissent un franc succès. Ces activités permettront de faire découvrir différents sports aux enfants et aux adultes de la commune. Il s'avère nécessaire d'actualiser les tarifs inchangés depuis 2021, des cours de multisports afin d'assurer un équilibre financier du service. Suite à l'exposé de Mr le Maire, après en avoir délibéré, les membres à l'unanimité, fixent les tarifs applicables à compter du 1^{er} Octobre 2025 : tarification annuelle « Eveil culturel et sportif » : 40€/enfants et « Multisports » : 60€/adultes.

INFOS MAIRIE

■ ETAT CIVIL

Naissance :

Louison LE BORGNE, 2 Clos du Pontigou

■ MAIRIE FERMEE

Elle sera fermée l'après-midi du **jeudi 4 décembre**, le **samedi 20 décembre**, les **vendredis 26 décembre et 2 janvier** prochains.

■ AGENCE POSTALE

Elle sera fermée du **vendredi 26 au mercredi 31 décembre 2025 inclus**.

■ DÉRATISEUR

Le prochain passage du dératiseur aura lieu le **vendredi 19 décembre 2025**. Les personnes souhaitant une intervention gratuite sont invitées à s'inscrire en mairie.



■ PERMANENCES EN MAIRIE DES MAIRES ADJOINTS

- ♦ Mme Sylvie LE FOLL, Adjointe aux Affaires Générales, sera présente **lundi 1er décembre 2025** de 8h30 à 10h30.
- ♦ M. Romain JEZEGOU, Adjoint à la Voirie et à l'Espace Rural, sera présent **samedi 6 décembre 2025** de 10h à 12h.
- ♦ Mme Christelle CORVEZ, Adjointe à l'Enfance Jeunesse et aux Affaires Scolaires, sera présente **mercredi 17 décembre 2025** de 16h à 17h30.
- ♦ Mme Marie-Françoise QUELENNEC, Conseillère Municipale déléguée à la Culture et aux Affaires Sociales, sera présente **jeudi 18 décembre 2025** de 14h30 à 15h30.
- ♦ M. Gilles ROHOU, Adjoint aux Bâtiments Communaux, sera présent le **mardi 23 décembre 2025** de 10h à 12h.

■ URBANISME

Déclaration Préalable :

GUILLOU Mickaël 9 Croas Lambader - Enduit hydrofuge et changement fenêtres au sous-sol.

■ VŒUX DU MAIRE

La cérémonie des vœux communaux aura lieu le **vendredi 9 Janvier 2026** à 18h30 à la salle « Le Pouldu ».



■ COLIS DE NOËL DES 80 ANS ET +

Les colis de Noël seront distribués, par une équipe de bénévoles, aux personnes de 80 ans et +, le **samedi 20 décembre**.



LE COIN DES ASSOCIATIONS

■ ETOILE FILANTE

Dimanche 7 décembre :

15h00 : Guiclan Plouénan FC A - EFP A
15h00 : SP Ploudiry A - Roscoff B - EFP B
13h00 : EFP C - FC Enclos B

Dimanche 14 décembre :

15h00 : EFP A - ES ST Thégonnec A
13h00 : EFP B - P Roscoff B
13h00 : ES Pleyber Christ - EFP C

Dimanche 21 et 28 décembre : Trêve

Dimanche 4 janvier :

Coupe ou MR ou Amical ou Repos



■ CLUB DES AINÉS

Le Club des Aînés tiendra sa prochaine Assemblée Générale le **mardi 16 décembre 2025** dans la salle Le Pouldu à partir de 10h30. Elle sera suivie d'un repas au restaurant. Cette assemblée est ouverte à tous. Le conseil d'administration est à la recherche de bénévoles et de joueurs de pétanque de belote et de dominos.

Pour tous renseignements : 06 50 56 07 93

■ ART FLORAL

Les cours auront lieu les **mardi 2 et lundi 22 décembre** à 17h30 et 20h au Centre d'Activités.

■ ATELIER CUISINE

Les cours auront lieu le **mercredi 17 décembre** pour les groupes A à 17h30 et 20h et le **jeudi 18 décembre** pour le groupe B à 17h30 et 20h.

■ ATELIER COUTURE

Les cours auront lieu les **mercredis 3 et 17 décembre** de 20h à 22h au Centre d'Activités.

RETOUR SUR...

■ INAUGURATION DES NOUVEAUX LOCAUX DE LA CCPL

15 ans après la mise en service de la première aile de son siège, la communauté de communes du Pays de Landivisiau (CCPL) a inauguré samedi 25 octobre dernier, une nouvelle extension de 600 m² du pôle communautaire sur le site de Kerven en présence de deux sénateurs, de la députée, du conseil régional, des conseillers départementaux ainsi que des maires de toutes les communes de la CCPL. Ce chantier a duré 18 mois pour un coût de 2 690 000 € hors taxes.



■ ENTENTE BRO LEON

Le dimanche 16 novembre a eu lieu la traditionnelle Foire aux Puces à Plougourvest. Les exposants avaient répondu présents largement en amont car l'événement affichait complet depuis un moment. Les visiteurs étaient nombreux à venir visiter les stands. Pour Noël, le club a organisé une vente de bières EBL et de saucissons. Aussi, nous avons développé un partenariat avec les Sapins de Coat Meur et la Ferme de Luzury, pour tout sapin acheté avec la présentation d'un coupon (disponible sur demande aux licenciés ou par mail contact@ebl.bzh), 3€ seront reversés au club. Le **20 décembre**, la commission animation organise un tournoi fluo en interne à destination des catégories -13 aux séniors en passant par les loisirs et le hand fit. Ce mois-ci nous mettons en lumière la catégorie premier pas. Cette saison nous avons 3 groupes, un par école de hand. Chaque groupe a une ou deux séances d'entraînement par semaine. Un samedi par mois, des rencontres interclubs sont organisées. Les enfants y font des mini-matches, des jeux d'adresse, de motricité, des relais etc...



L'ensemble des équipes présentes lors du plateau « premiers pas » organisé à Bodilis en octobre.



ASSOCIATIONS

ENTENTE BRO LEON (Hand)

Laurent Scouarnec : 06.11.55.72.00

FOOTBALL Etoile Filante

Anthony Quéré : 06.30.51.91.77

Mickaël Cazuc : 06.16.66.13.42

GYM

Nathalie Carrer : 02.98.68.55.96

BIBLIOTHÈQUE

Michèle Grall : 06.30.90.16.87

Bibliothèque : 02.98.68.55.84 ou bib.plougourvest@orange.fr

OGECE

Marc Paugam : 06.20.32.84.34

Yoann Berthou : 06 59.77.93.94

APEL

Kristell Huguet : 06.50.53.27.33

Ophélie Orvan : 06.69.52.64.40

Yoann Jestin : 06.61.59.93.67

DANCE COUNTRY

André Cueff : 02.98.68.53.80

CLUB DES AINÉS

Jean-Luc Paugam : 06.50.56.07.93

FNACA

Désiré Kerscaven : 02.98.68.51.00

FAMILLES RURALES

Accueil de Loisirs : Audrey Moal : 06.84.16.46.97

Art Floral : Michèle Jestin : 06.48.52.00.88

Atelier Cuisine et Couture :

Brigitte Ropars : 06.50.47.01.17

SOCIÉTÉ DE CHASSE

Christian MADEC : 06.72.24.74.10

COMITÉ DES FÊTES

Magali Cazuc : 06.50.07.30.15

J.-Jacques Laurent : 06.12.68.52.88

CMMLP (Club des 2 ailes)

Frédéric Duplouich : 06.79.76.12.76

RÉSIDENCE SAINT-MICHEL

Foyer de vie arc-en-ciel

Jennifer Viandier : 02.98.68.59.19

Amicale de Kervoanec

MINISTÈRE
DES SPORTS,
DE LA JEUNESSE
ET DE LA VIE ASSOCIATIVE

Liberté
Égalité
Fraternité

**pass
Sport**

**Profitez de 70 €
de réduction immédiate
sur l'inscription sportive
de votre enfant***

**DEMANDEZ À SON CLUB,
SON ASSOCIATION SPORTIVE
OU SA SALLE DE SPORT S'ILS
ACCEPTENT LE PASS SPORT !**

Vérifiez
son éligibilité



Valable jusqu'au 31 décembre 2025

Plus d'infos sur pass.sports.gouv.fr

*Sous réserve d'éligibilité



INFOS DIVERSES

■ MALTRAITANCE ANIMALE

Face à la recrudescence des cas de maltraitance animale constatés sur le territoire ces dernières années, les forces de l'ordre renforcent leurs dispositifs de détection et d'action. Les signalements sont à adresser en ligne via un formulaire dédié. Chaque commissariat et brigade de gendarmerie dispose d'un référent, spécialement formé à ces violences. La maltraitance animale peut prendre de nombreuses formes telles que l'abandon, les mauvais traitements, les sévices graves, les actes de cruauté, le trafic d'animaux, l'organisation de combats... sur les animaux domestiques, apprivoisés ou tenus en captivité.



www.masecurite.interieur.gouv.fr/fr/actualites/mobilisons-nous-contre-maltraitance-animale

■ FRELONS ASIATIQUES

La lutte contre le frelon asiatique fait l'objet d'un plan d'action qui associe les services et organismes de lutte contre les nuisibles et les services de l'État. Avec la chute des feuilles en automne, les gros nids de frelons asiatiques sont plus repérables et de nombreux signalements sont faits. En cas de découverte d'un nid, ne pas s'approcher à moins de 5 mètres d'un nid de frelons, ne pas tenter de le détruire même si celui-ci est de petite taille et facilement atteignable. Il est primordial de ne pas intervenir seul. Le risque de piqûres est élevé, et ces frelons peuvent attaquer en groupe si leur nid est menacé : plus la colonie qu'il renferme est grande, plus le risque de subir l'attaque d'un essaim d'ouvrières est important. Enfin, l'installation de pièges artisanaux est à proscrire. Ces derniers ont un impact important sur l'ensemble des populations d'insectes présentes dans ce milieu et ne se révèlent pas efficaces dans la lutte contre les frelons asiatiques. Attention: le nid ne doit pas être éventré (tir de fusil par exemple), car chaque nid provoque l'envol de quelques dizaines de nouvelles reines qui vont fonder une nouvelle colonie l'année suivante. Faire appel à un professionnel est la solution la plus sûre pour éliminer le nid et éviter tout danger pour vous et vos proches.

■ TRANSPORT

PAROISSE : St Tiviziau Bro Landi

Maison paroissiale : 02.98.68.11.63

2, place de Lourdes - Landivisiau

Samedi 6 décembre à Guiclan à 18h

Dimanche 7 décembre à Plouzévédé, Landivisiau et Sizun à 10h30

Samedi 13 décembre à Plounéventer à 18h

Dimanche 14 décembre : Messe à Landivisiau et Sizun à 10h30.

Fête patronale à St-Vougay.

Samedi 20 décembre à Guiclan à 18h

Dimanche 21 décembre à Plouvorn Landivisiau et Commana à 10h30

Mercredi 24 décembre : veillée de Noël à Landivisiau, Plounéventer, Sizun et Plouvorn à 18h30

Jeudi 25 décembre : Landivisiau à 10h30

Samedi 27 décembre à Plounéventer à 18h

Dimanche 28 décembre à Plouzévédé, Landivisiau et Sizun à 10h30

Permanences Service Habitat de la CCPL

(Espace France Services Landivisiau)

Informations et assistance pour les subventions en faveur de l'amélioration de l'habitat, **du lundi au jeudi de 9h à 12h sans rendez-vous et de 14h à 17h sur rendez-vous ainsi que le vendredi** Renseignements auprès de Daphné Dumesnil 02.98.68.42.41 ou d.dumesnil@pays-de-landivisiau.com

Permanences HEOL : Conseils techniques sur les économies d'énergie, **les 1ers et 3èmes jeudis de chaque mois de 9h à 12h**

Renseignements : 02.98.15.18.08 ou contact@heol-energies.org

Permanences ADIL : Réponses aux questions juridiques, financières et fiscales dans le domaine du logement, **les 1ers et 3ème mercredis de 14h à 17h**. Pour un projet d'accession à la propriété, prendre un RDV préalable au : 02.98.46.37.38.

Site internet : <https://www.adil29.org>

BIEN VIVRE À DOMICILE

CDAS - Conseil Départemental

Place Lyautey - Landivisiau

02.98.68.11.46

ADMIR du Haut-Léon

Keroulas 29250 Saint-Pol-de-Léon

02.98.19.11.87

AS DOMICILE - 1, rue Maurice Le Scouézec - Landivisiau - 02.98.68.10.36

INFIRMIER Nicolas Josse - Plougourvest 02.98.15.78.41 ou 06.95.83.85.14

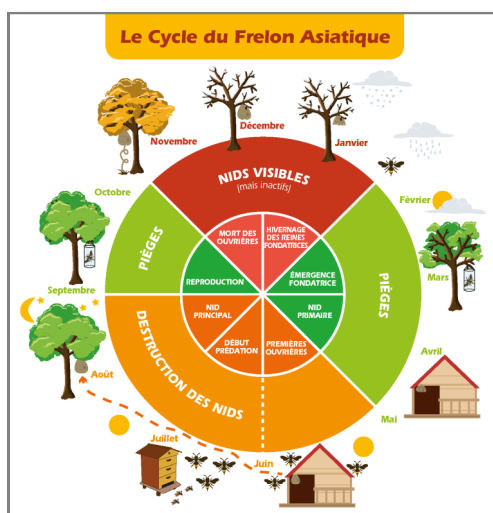

Prochaine parution des Echos : **semaine 52**

Les communiqués des associations sont à transmettre en mairie **pour le samedi 13 décembre** au plus tard.

Vous pouvez également les faire parvenir par mail à l'adresse :

mairie.plougourvest@wanadoo.fr

Rédaction et impression des Echos en Mairie