

BREF HISTORIQUE

Plougourvest est une ancienne paroisse de l'évêché du Léon dont l'existence est attestée dès 1260 sous le nom de Plebs Gorvest, vraisemblablement la paroisse de Gourvest, personnage obscur mais dont le nom existe sous diverses formes. Landivisiau était une trêve de Plougourvest jusqu'à la révolution.

Plusieurs vestiges marquent une occupation ancienne du territoire de la commune : tumulus arasé à Spemen (deuxième millénaire av. J.C.), fragments de tuiles (époque gallo-romaine)... Comme le reste de la région, dès le XVème, Plougourvest profite d'un artisanat florissant de toile de lin. L'artisanat du cuir et l'apiculture furent aussi des activités importantes.

Entre les deux guerres, une ligne de chemin de fer à voie étroite relie Landivisiau à St Pol de Léon, cela jusque vers 1950 ; d'où la présence d'une gare à Plougourvest.

L'église date de la fin du XVIème s. et du XVIIème s.. Elle est de plan irrégulier comme beaucoup d'églises agrandies à différentes époques. Le clocher de type léonard porte la date de 1588. Il est à deux étages de cloches, surmontés d'une haute flèche octogonale. Le porche latéral sud porte la date de 1616. Il comporte sur le haut de la façade une clé décorée d'un soleil, il offre au fronton une statue en kersantite de Vierge-Mère couronnée dont la coiffure serait la coiffe bretonne locale du XVIème s. ; une petite chambre est aménagée dans l'épaisseur du

mur comme à Ploubezre (22), Loc-Eguiner-Ploudiry et Pont du Châtel en Plouider.

L'une des œuvres remarquables à voir dans l'église est le maître-autel datant de la première moitié du XVIIème s. et provenant sans doute d'un autre édifice.

La commune est située à 107m. d'altitude et a une superficie de 1407hect.

C'est en 1846 que l'on dénombrait le plus d'habitants dans la commune avec 1357 âmes. Actuellement, elle en compte environ 1100.

Randonneurs du Pays de Landivisiau

Siège social : Mairie

29400 Landivisiau

Tel. : 02.98.68.00.30

Extrait carte I.G.N.0516 E

Juin 1999

COMMISSION DÉPARTEMENTALE GÉNÉRALISTE DE L'ÉCRITURE

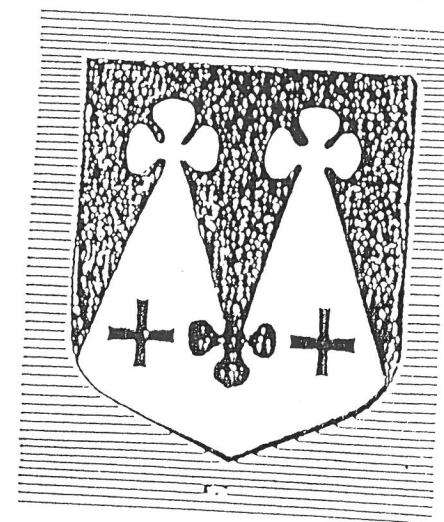

Tro ar strejou Gwikourvest Circuit de randonnée de Plougourvest

Distance à parcourir	10km
Durée	2H30
Difficulté	aucune
Balisage	jaune

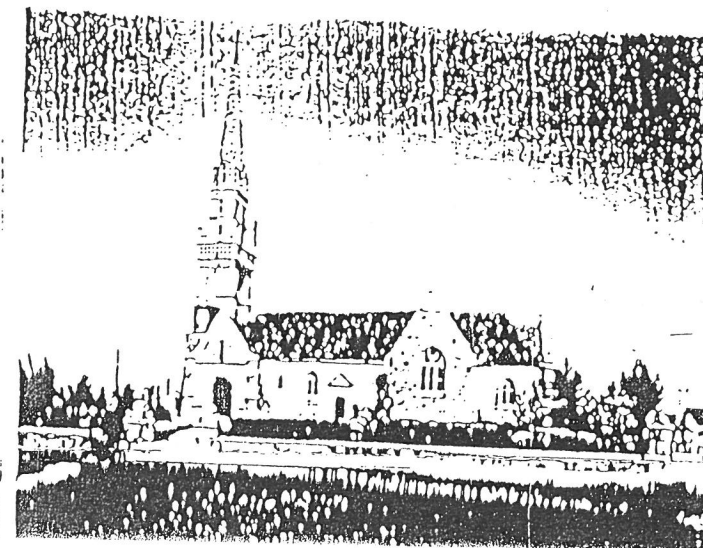

UIT DE PLOUGOURVEST

Départ au point « info », route de Plouzévédé. Prendre à droite puis à gauche. Faire 100m. et à droite, direction Kerduff, prendre le chemin creux à droite jusqu'à Mescam. Dans le village, prendre à droite jusqu'à la route goudronnée. Tourner à gauche ; après 200m. prendre un chemin de terre à gauche ; continuer tout droit jusqu'à la route goudronnée. Prendre à gauche, direction D35, au stop, traverser la route (route passante) ;

- 2- A droite du hangar, s'engager dans un chemin creux jusqu'au moulin du Stang (construit en 1775, rehaussé en 1919, en activité jusqu'à 1970), tourner à droite et à gauche après l'étang. continuer tout droit jusqu'à l'intersection de 4 chemins de terre, prendre le plus à gauche. A cet endroit possibilité de liaison avec le circuit de Plougar en prenant sur la droite.
- 3- Descendre jusqu'à la rivière puis tout droit jusqu'au quartier de Guerruas, tourner à gauche, faire 100m., tourner à droite vers Coat Bian, passer l'élevage à 200m. virer à gauche ; en haut du chemin prendre à droite puis continuer jusqu'à la route goudronnée (très passante), tourner à droite, à 100m. à gauche.
- 4- Continuer sur le goudron et dans un virage prendre à gauche par un chemin de terre et s'engager ensuite dans le bois sur la gauche jusqu'à la croix.
- 5- Prendre ensuite à gauche sur la route goudronnée, faire 500m. et dans un virage

à droite prendre le petit chemin ombragé à gauche puis à droite avant une habitation, continuer jusqu'à la gare et tourner à gauche pour rejoindre le bourg en prenant la rue de Croas Nevez.

2-Coativelec, calvaire du XVIème s. Le moulin du Stang date du XIXème s et dépendait autrefois du manoir du Stang en Plougar. Sur la gauche, un calvaire du XVIème s.

3- Ar Véreuri, ce nom de lieu présent dans plusieurs communes veut dire ferme ou métairie.

4- Cette partie du circuit se trouve dans le quartier de St Matthieu, site d'une ancienne foire. Tout près de là se trouve la résidence St Michel qui fut un hospice et qui est actuellement une maison de retraite dépendant de l'administration départementale. Cette résidence occupe le château de Kervroanec. Celui-ci date du XIXème s. et est construit sur l'emplacement du plus ancien manoir de Plougourvest sans doute puisqu'habité en 1503 par une famille de ce lieu-dit et en 1556 par Allain de Kéréhouet, seigneur de Kergonadéac'h.

5-Calvaire de Kervellec du XVème s.

à Ker Gabut tout droit par la route
(chemin en ce moment Boucher)

6- Croaz-Nevez, magnifique calvaire du XVème s. avec croix à branches fuselées, crucifix, Vierge à l'enfant couronnée par un ange.

